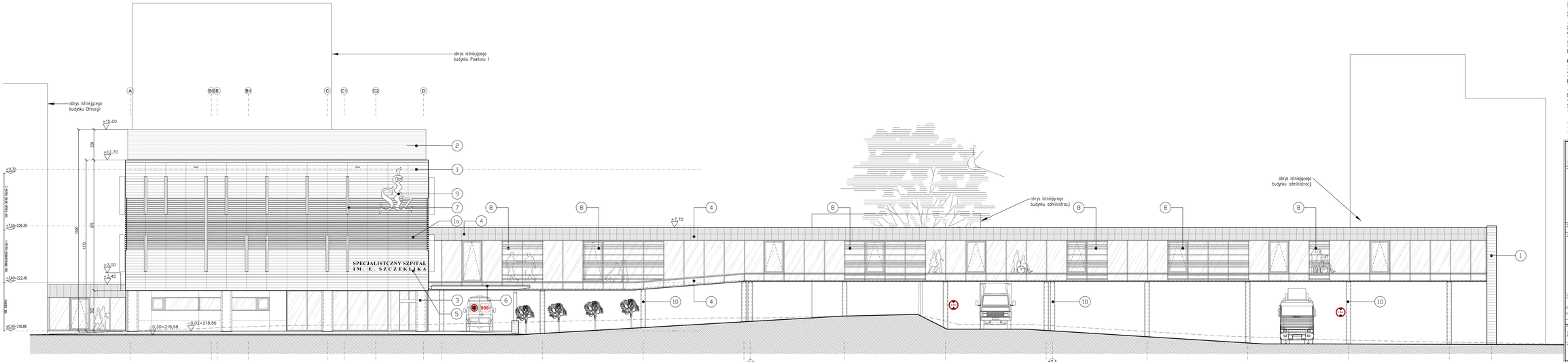

LEGENDA

1. Okładzina ceramiczna na ruszcie systemowym kolor ceglasty Sema, wyrzutnie pasy w kolorze piaskowym Sovana, układ pełny
1a. Okładzina ceramiczna na ruszcie systemowym ceglasty Sema, wyrzutnie pasy w kolorze piaskowym Sovana, układ szarowy z elementem typu Baguette
2. Ostony central wentylacyjnych z listwowe w kolorze szaro-grafitowym
3. Okładzina z fibrobetonu na ruszcie systemowym kolor szary betonu naturalnego
4. Blacha obudowy dachu łącznika, łączona na rąbek stojący, kolor grafitowo-szary
5. Napis elewacyjny blacha stalowa (faktura szczotkowana, kolor srebrny napis na dystansie podświetlany)
6. Zadaszenie podjazdu, konstrukcja stalowa malowana na kolor grafitowo-szary z przekryciem ze szkła bezbarwnego
7. Listwy dekoracyjne na elewacji (blacha stalowa - faktura szczotkowana, kolor srebrny podświetlane i wyposażone w oświetlenie ledowe)
8. Okładzina ceramiczna na ruszcie systemowym ceglasty Sema, wyrzutnie pasy w kolorze piaskowym Sovana, układ szarowy z elementem typu Baguette, zastosowany jako dekoracja
9. Logo na elewacji (blacha stalowa - faktura szczotkowana, kolor srebrny napis na dystansie podświetlany)
10. Tynk systemowy cienkowarstwowy w kolorze szarym (zbliżonym do koloru okładziny betonowej)

- Ślusarka okienna i drzwiowa aluminiowa w kolorze grafitowo-szarym
- Obróbki blacharskie w kolorze grafitowo-szarym
- zdobienia szkłem bezbarwnym poza wyszczególnionymi kwaterami okien z ogłoszeń kolorowych

AKKA
Pracownia Architektoniczna
31-153 Kraków, ul. Szlak 65
www.akka-architekci.pl
tel./fax. +48 (12) 632 18 53

MAJĄTEK

Specjalistyczny Szpital im. E. Szczeklika w Tarnowie
Ul. Szpitalna13, 33-100 Tarnów

NR DZIAŁKI

dz. nr 137/1 obr.164, Ul. Szpitalna, 33-100 Tarnów

TYTUŁ PROJEKTU

PROJEKT BUDOWLANY BUDOWY NOWEGO BUDYNKU Z BLOKIEM OPERACYJNYM, SALAMI ZABIEGOWYMI, GABINETAMI SPECJALISTYCZNYMI I IZBĄ PRZYJĘĆ, BUDOWY PRZEWIĄZEK KOMUNIKACYJNYCH, BUDOWY TUNELOWEJ, ROZBIÓRKI ISTNIEJĄCEJ TUNELOWEJ, PRZEBUDOWY BUDYNKÓW PAWILONU I, II ORAZ BUDYNKU ADMINISTRACJI WRAZ Z NIEZBĘDNĄ INFRASTRUKTURĄ TECHNICZNĄ NA DZIAŁCE NR 137/1, OBRĘB 164 DLA SPECJALISTYCZNEGO SZPITALA IM. E. SZCZEKLIKA W TARNOWIE PRZY ULICY SZPITALNEJ 13 JAKO I ETAP INWESTYCJI

TYTUŁ RYSUNKU

ELEWACJA WSCHODNIA

ARCHITEKTURA	A13-E.W.
PROJ. BUDOWLANY	

PROJEKTANT

mgr inż. arch. **Agata Kita Kosowska**
Upr. MP/OA/08/2009

SPRAWDZAJĄCY

mgr inż. arch. **Andrzej Kosowski**
Upr. MP/OA/011/2004

SKALA	NR ARCH.	NR RYSUNKU	DATA
1:100	000	1330	2013.09

PRZEDMIOT OPRACOWANIA PROJEKTOWEGO JEST PRZEDMIOTEM OCHRONY PRAWA AUTORSKIEGO. KOPIOWANIE, PRZEDRUKI I WYKORZYSTANIE W INNYCH CELACH NIŻ PRZEWIDZIANE UMOWĄ ZABRONIONE.

A.1.00 - 01